Holzhaus ganz einfach - die Holz100 Mobilie.

Thoma

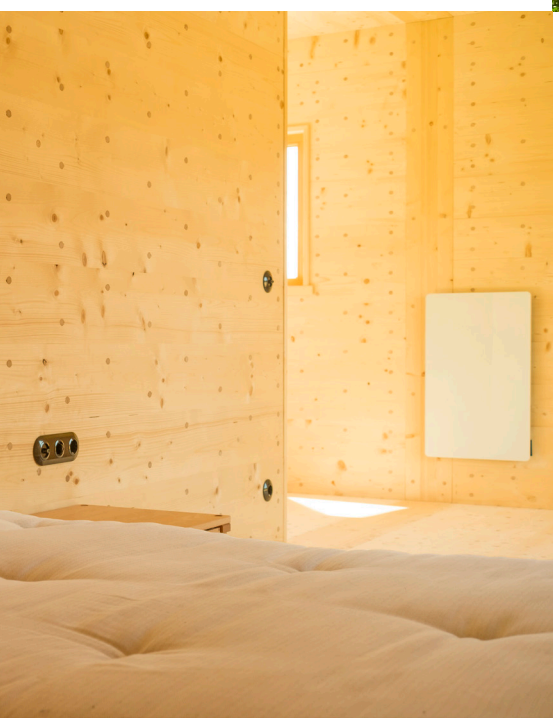

Die erste Holz100-Mobilie wurde auf einem Bauernhof in Kärnten aufgestellt.

Thoma

Die Holz100 Mobilie

...small is beautiful.

Der Philosoph Leopold Kohr war davon überzeugt, dass wir unser Leben nach dem Ideal der Kleinheit strukturieren müssen, um eine humanere Welt zu schaffen. Unter diesem Stern steht die Holz100-Mobilie. Bei der Entwicklung war es unser Ziel, Wohngesundheit und Nachhaltigkeit in einem auf´s Wesentliche reduzierten Grundriss miteinander zu verbinden. Als Vorbild diente die Lehmarchitektur der nordamerikanischen Pueblo Indianer. Eine Architektur, die mit ihren Bewohnern mitwächst und sich wieder verkleinert. Sie passt sich den Bedürfnissen der Bewohner an und hinterlässt keine Spuren. Es bleiben keine Rückstände oder Gifte in Körper und Boden, weil alles aus naturreinem Material besteht. Die Mobilie wird aus Holz100 gefertigt - mondphasen-geerntetes Holz ohne Leim, ohne Holzschutzmittel, ohne Lack. Und sie wächst und wandert mit Euch mit.

Beliebig erweiterbar

...im modularen System.

Die Mobilie wurde für Menschen, die neue Wege gehen wollen, entwickelt. Stellt ein Modul dazu oder wechselt den Standort. Entwickelt Euren Wohnraum so, wie sich Euer Leben entwickelt! Genauso abwechslungsreich und vielseitig wie das Leben ist, versteifen wir uns auch nicht auf eine Lösung, sondern haben Freude, immer wieder etwas Neues zu entdecken. Die angeführten Grundrisse dienen darum zur Anregung. Die einzelnen Module passen genau auf einen LKW. In den Werkshallen von uns oder unseren Partnern werden vor der Auslieferung nicht nur die Holz100 Wände montiert, sondern viele weitere Gewerke gleich mit erledigt. In der Zwischenzeit wird auf der Baustelle alles vorbereitet, damit am großen Tag der Anlieferung alles blitzschnell geht. Mit dem Kran werden die Module vom LKW auf den Platz gehoben, es folgen ein paar kleinere Anschlussarbeiten und nach einem Tag kann man schon einziehen. Bauen ohne Baustelle!

Die Holz100-Mobilie ist so konstruiert, dass man sie auch stapeln kann.

Ein puristischer Holzbau mit 18 m² Wohnnutzfläche

Einzelmodul ab 39.000 €*

Das pure Einzelmodul ist optimal für Deine Idee in einem Raum. Es kommt mit Holzfassade, Fenstern, Türen und Dach. Innen werden alle notwendigen Leitungen für die Elektrik in den Wandelementen nach individueller Planung geführt. Die Stromversorgung erfolgt über einen externen Anschluss. Aufstellen, einrichten und fertig! Natürlich gibt´s das auch mit Bad und Küche zum Wohnen.

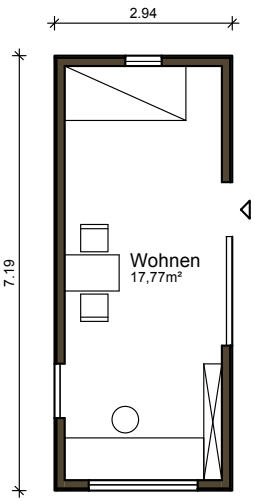

Einzelmodul

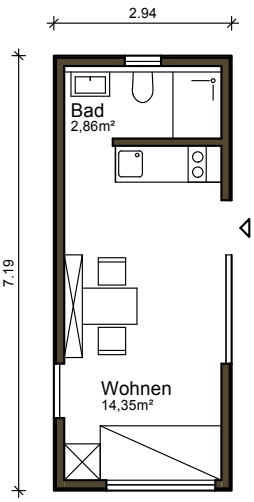

Einzelmodul mit Bad und Küche

Alles, was man braucht, auf 35 m² Wohnnutzfläche

Doppeleinheit ab 79.000 €*

Man kann die Einzelmodule auch kombinieren. Das Küchenmodul der Firma LOHBERGER mit Waschbecken, einer Arbeitsfläche und einem Kochherd mit Holzbetrieb sorgt für knackende Wärme im Winter. Mit dabei sind Infrarotpaneele von ELIAS für eine automatische und komfortable Temperatursteuerung.

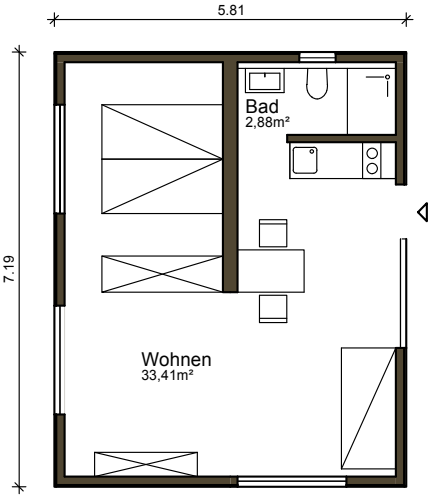

Doppelmodul

Luxus erleben mit 54 m² Wohnnutzfläche

Dreifachmodul ab 125.000 €*

Mit drei Mobilien gibt´s noch mehr Platz und Freiraum für individuelle Wünsche und man kann sich in einem kleinen Haus voll entfalten. Wir und unsere Partner unterstützen Euch gerne im Entwurf eines ganz persönlichen Lebenstraumes und setzen diesen dann für Euch um. Der Phantasie werden keine Grenzen gesetzt!

** Alle Preise verstehen sich netto. Die Baunebenkosten, die Kosten für die Grundstückserschließung und die Möblierung sind nicht berücksichtigt. Stand November 2016. Preisänderungen vorbehalten.*

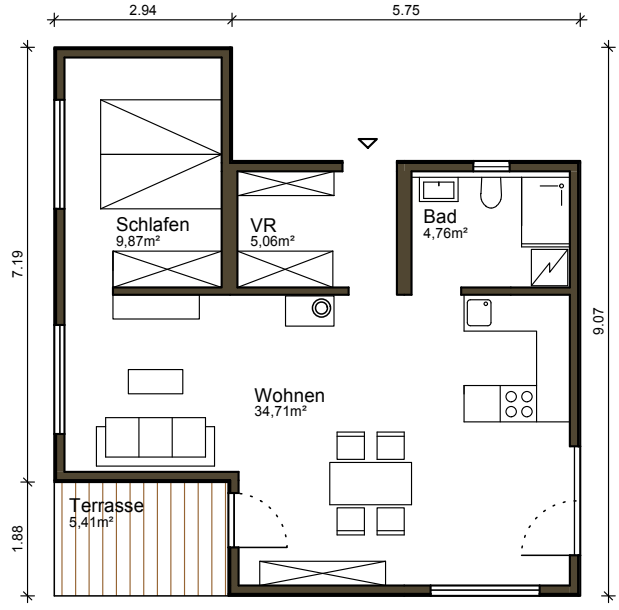

Dreifachmodul

Thoma

1

2

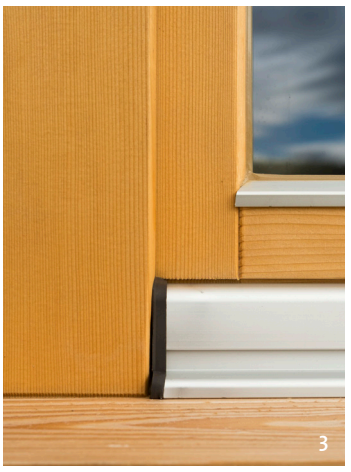
3

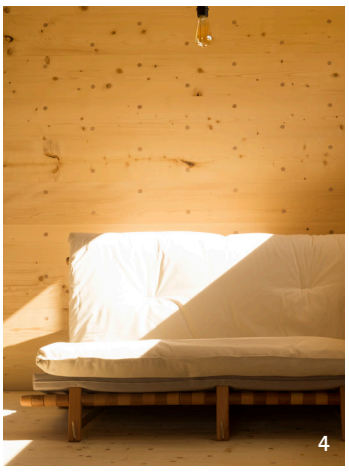
4

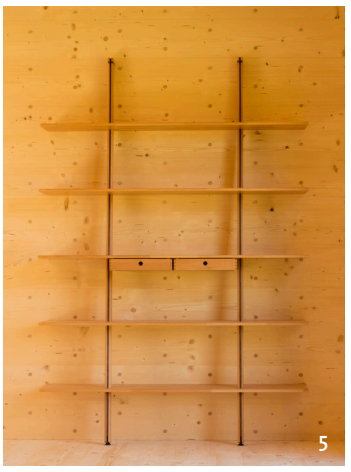
5

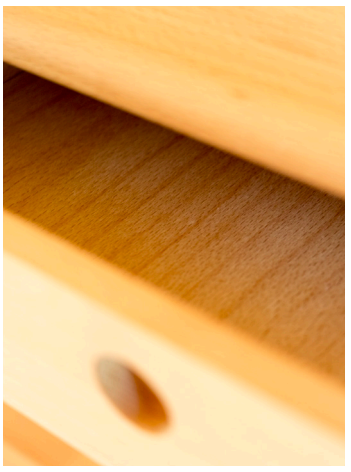

6

7

8

Thoma

Wohngesundheit

...bis ins Detail.

Es ist für uns ganz selbstverständlich, das „Reinheitsgebot des Holzes“ auch auf alle anderen Materialien zu übertragen. In der Gestaltung geht es um den Kern, wir reduzieren, wo es geht, aber fordern die höchste Qualität. In persönlichem Kontakt mit heimischen Firmen bieten wir die Möglichkeit, bis hin zur fertig möblierten Mobilie alles aus einer Hand zu bekommen. So liefert ELIAS aus Österreich Infrarotpaneele mit besten Heizleistungen und einzigartiger Technologie. Die Firma LOHBERGER entwickelt das Küchenmodul exklusiv für die Mobilie. Es kann sogar zur autarken Warmwasseraufbereitung aufgerüstet werden. Die Vollholzmöbel der Firma GEA sind richtige Designklassiker und aus Buchenholz. Wir spielen im Bad wahlweise mit farbigem Gußasphalt. Das Material ist rutschfest und hat eine weiche und warme Oberfläche. Alle Teile werden in ihrem Ganzen ein Ort der Kraft für Euch!

1. Richtfest der ersten Mobilie nach nur einem halben Tag Bauzeit
2. Dauerhaft und Modern - Rhombus-Schattennut-Schalung aus Mondholz Lärche
3. Holz in jedem Detail: Massivholzfenster und Türen
4. Sofa und Bett "Alphonso Sofano" von Gea
5. Regal "Chaos" von Gea
6. Angenehme Raumwärme: Infrarotheizung von Elias
7. Funktional und ansprechend im Design - Küchenmodul der Firma Lohberger
8. Die Dusche ist mit Gussasphalt verkleidet
9. Holz hat eine warme Oberfläche und schafft ein angenehmes Raumklima. Holz100 Wände und "Black Bird" Bett und Tische mit Bettladen von Gea

Viel Spass mit der Holz100-Mobilie wünschen -
Florian und Christina Thoma (Projektleitung und Architektur)

LOHBERGER

GEA GehenSitzenLiegen

ELIAS. Die Heizung.

beziehungsethik

Lesetipps: In den Büchern von Erwin Thoma finden Sie viele Informationen und Geschichten zum Leben mit Holz.

Das Buch "Holzwunder" erklärt neueste Ergebnisse der Holzforschung und zeigt deren Anwendung auf.

"Dich sah ich wachsen..." ist voll von überliefertem Holzwissen und erzählt vom faszinierenden Leben mit Holz, Wald und Mond.

"Die sanfte Medizin der Bäume" erläutert die gesundheitsfördernde Wirkung von Holz.

Danke an Robert Rogner, dem Gründer der Gesellschaft für Beziehungsethik als unverzichtbarem Initiator und Mitentwickler des ersten Mobilien-Projektes auf Marias Hof in Kärnten, auf dem auch die Bilder für diesen Prospekt entstanden sind.

Ing. Erwin Thoma Holz GmbH
Hasling 35
5622 Goldegg
Österreich

Tel +43 64 15 / 89 10
Fax +43 64 15 / 89 204
info@thoma.at
www.thoma.at

Thoma

DER BLAUE ENGEL